

1 NUORASAS

2 98 05 18

K. DINAJEVA

01 05
A. DABRĄVSKAS
D. VALŪNINKA

MIESTAS	KVART.	SKL
ALYTUS	177	280

INVENT. Nr. 14180

LIETUVOS RESPUBLIKA
Žemės ir kito nekilnojamojo turto kadastro ir registro
Valstybės įmonė Alytaus filialas

LTSR

KŪM-RTB

ALYTAUS TARPMIESTINIS TECHNINIS

INVENTORIZACIJOS BIURAS

NAMŲ VALDOS TECHNINIS APSKAITOS

BYLA

esančios ALYTAUS mieste, rajone

apyl. kolukyje

ULONU km.

TARMIOJŲ g-vė, a., skersg. Nr. 80

Fondas V. ŽINČYBINIS PRIVATUS VALSTYBĖS

Savininkas ISTAIGA OČ 12/4

ALYTAUS GRIEŽTOJO REŽIMO PATALŲ
DARBU KOLONIJOS

VALSTYBĖS ĮMONĖ

PRIE ALYTAUS GRIEŽTOJO REŽIMO

PATAISOS DARBU KOLONIJOS

PA
(19% 29% 48% - IRANKINIS CEGHAS
39% 49% 59%)
INV. NR. 0036

Teisinės registracijos Nr. 7757

Pagrindinai inventorizuota 1985 m. 09 mėn. 20 d.

Dokumentų sąrašas byloje

Eil. Nr.	Dokumento pavadinimas	Data	Data	Data	Data	Data
		Lapų Nr.	Lapų Nr.	Lapų Nr.	Lapų Nr.	Lapų Nr.
1.	Žemės sklypo planas					
2.	Pastatų aukštų planai	1-3				
3.	Forma Nr. 1					
4.	Forma Nr. 2	4-5				
5.	Patalpų eksplikacija	6-7				
6.	Žemės sklypo nuotrauka					
7.	Pastatų nuotraukos					
8.	Statybos raidė					
	Lapų skaičius viso					
	Archyvaro parašas					

Atžymėjimams apie nuorašo įteikimą

[illegible]

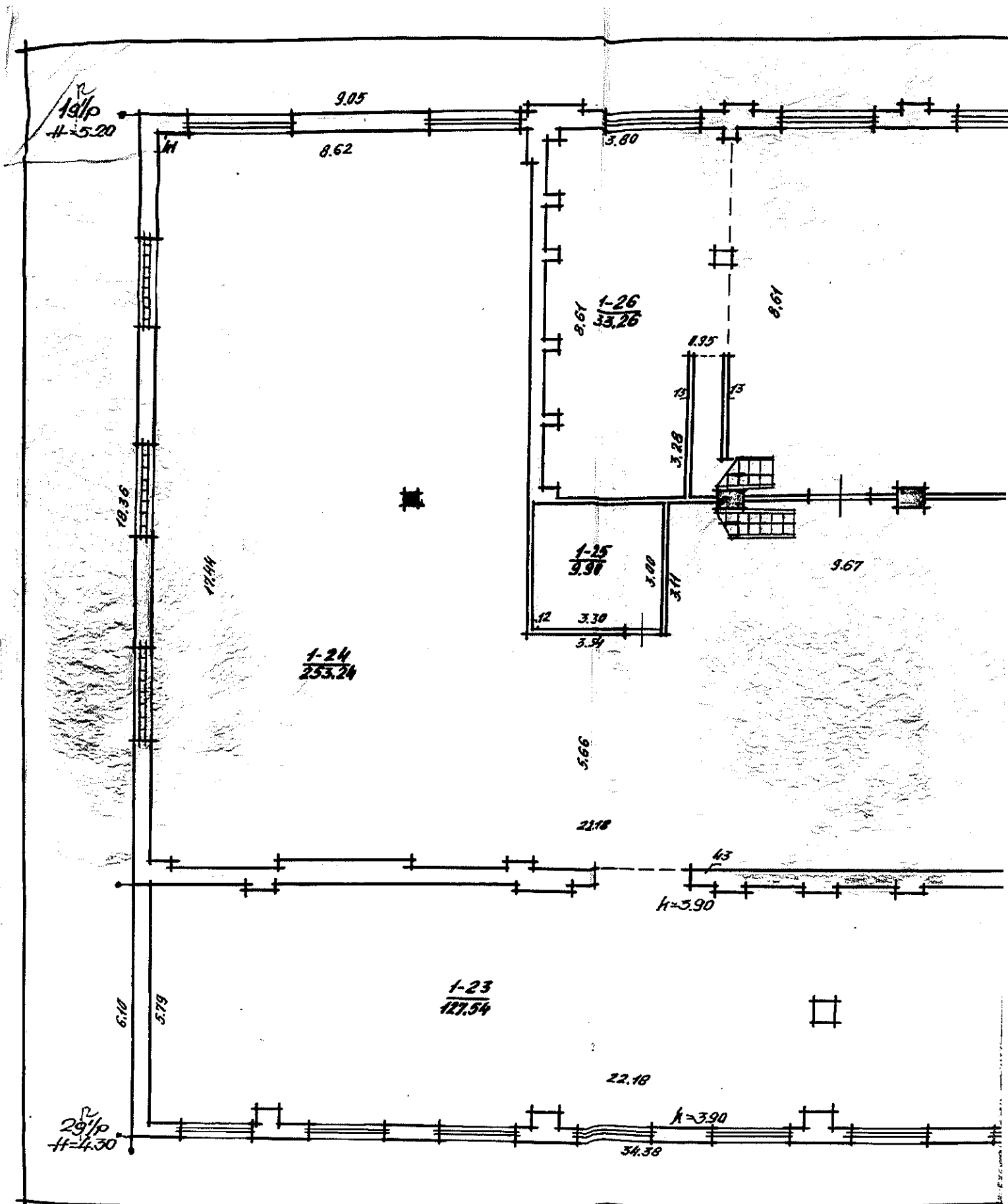

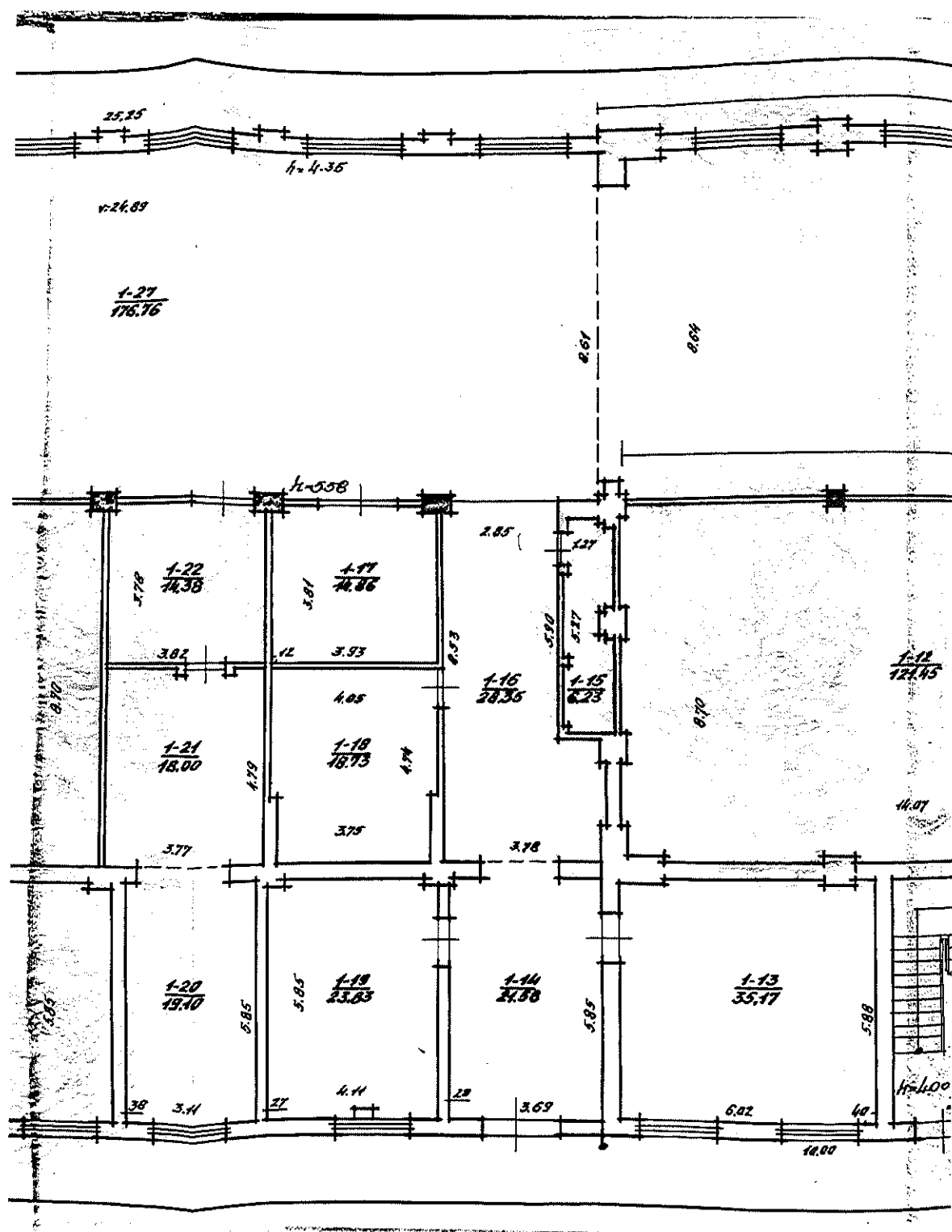



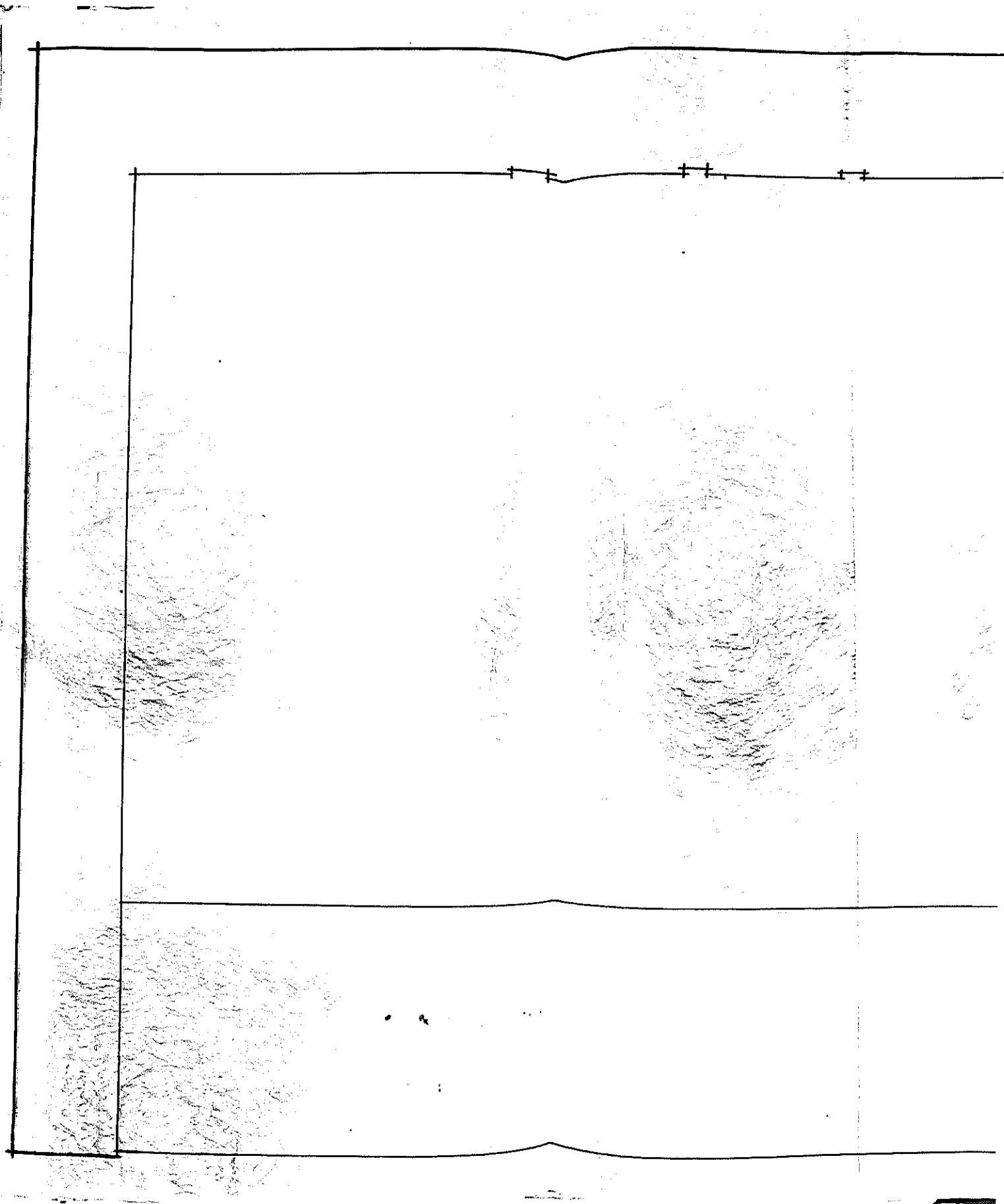

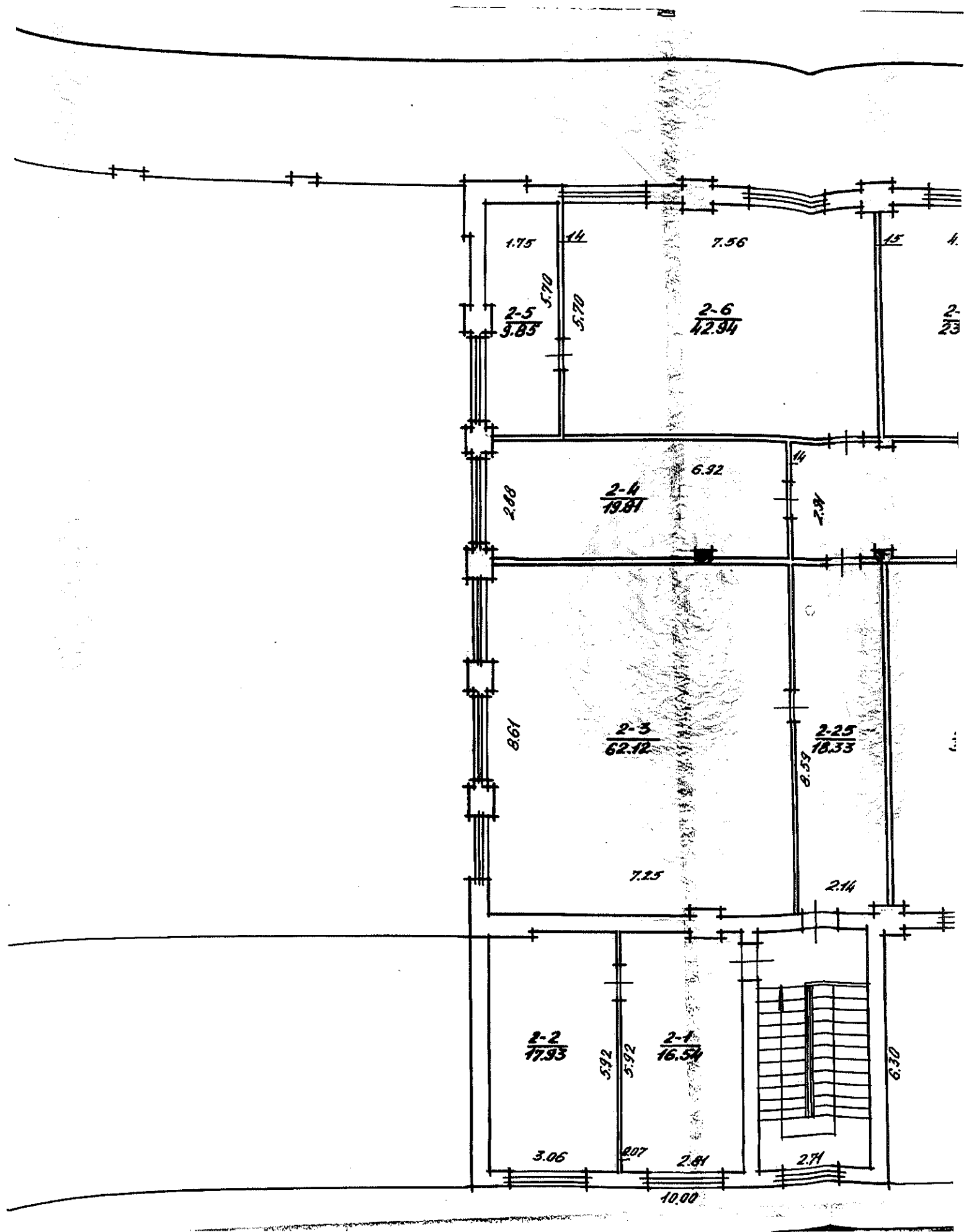

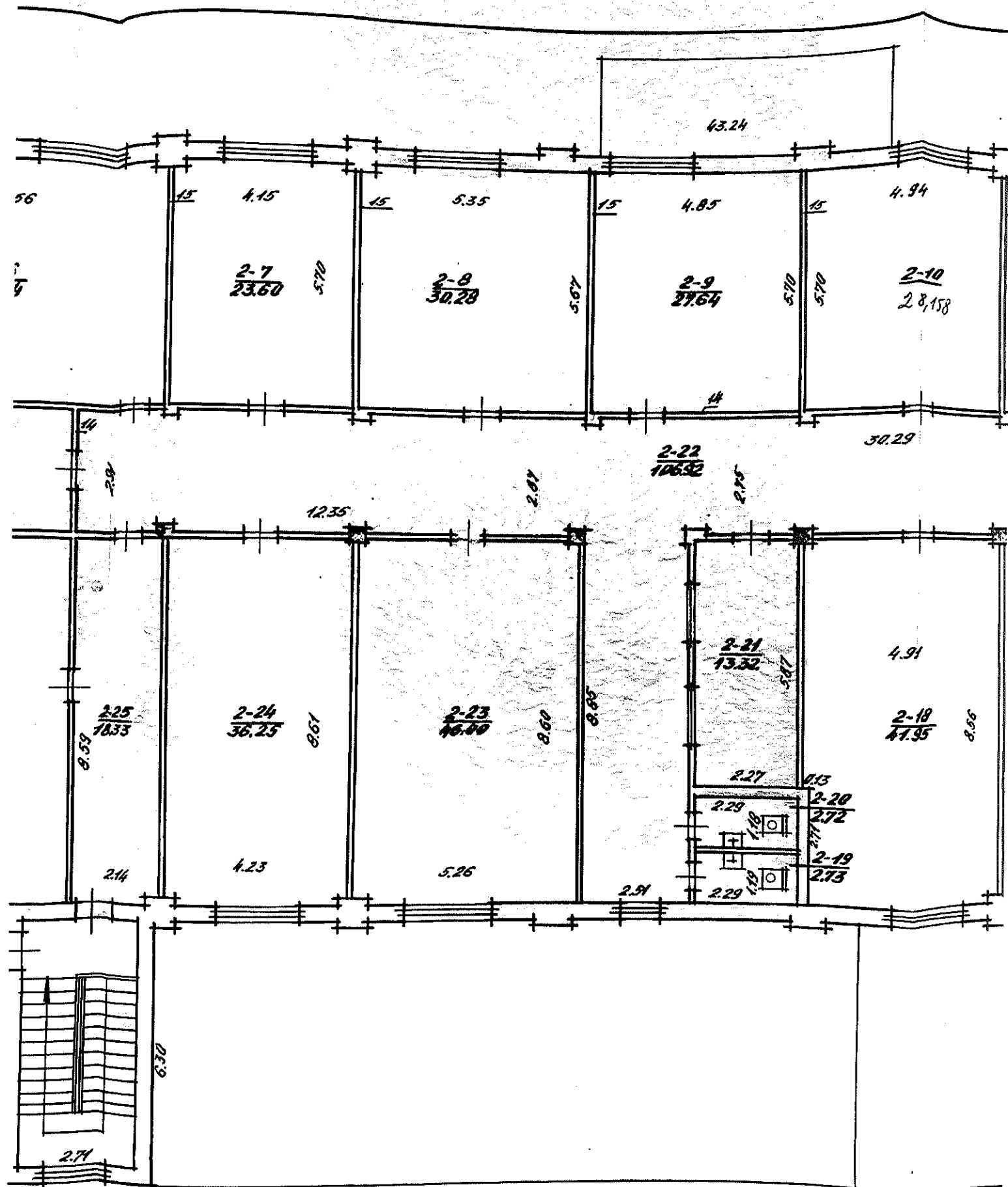

ANTRESOLE

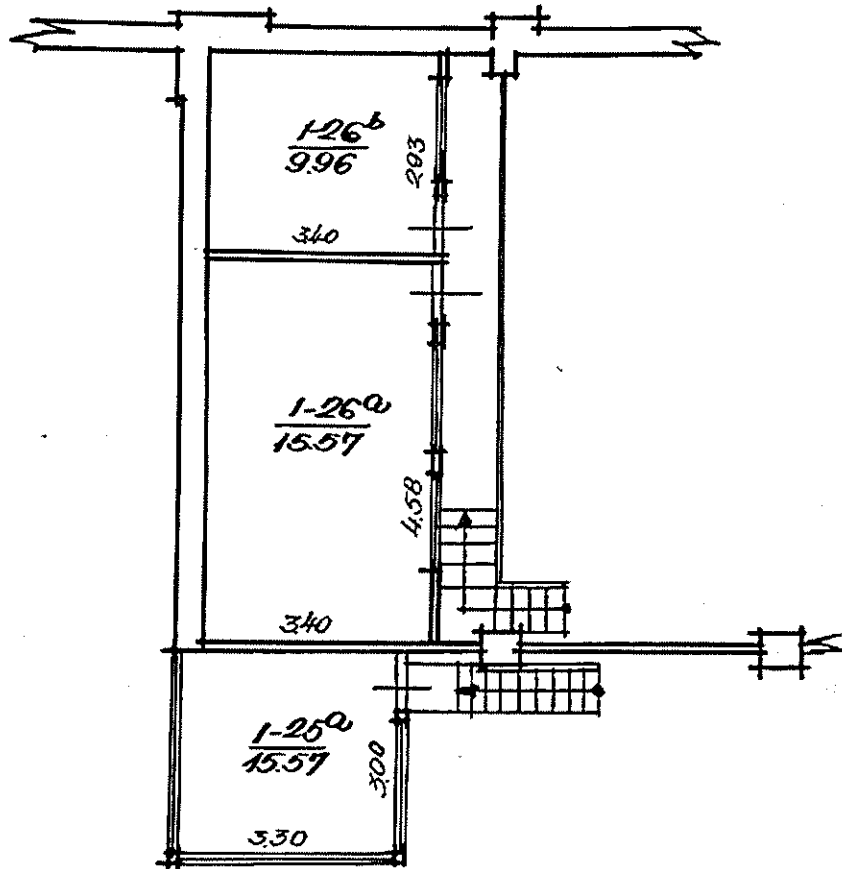

ЛТЭС КОМ	СТУДИЯ ИНТЕРЬЕРОВ
УЛОНУ	82
Т. АРМИТОВ	
АЛТУС 117	4852 V.D. BRAVOLEKH
100	282 PVP
	R. DINAGEVA
	5 85 09 20

Pastato inventorinės žinios

Miestas Alytus 6-66, prap. T. Dainys Nr. 2a

Inventorinis Nr.

Rakda	Pastato paskirtis	Statybos metai	Aukštų sk.	Fondas	Miestas	Kvartalas	Ekvipas
4862/	<u>Sąjunga</u> <u>Sąjunga</u>	1966	2	<u>Pradžia</u> <u>Pradžia</u>	<u>Alytus</u>	<u>17</u>	<u>250</u>

Valdytojas ir pastato valdymo pagrindas

Data	Valdytojas	Valdymo dalis	Pastatų valdymo pagrindas	Irašų padariusio asmens parašas
96.07.10	<u>Alytaus miesto savivaldybės</u> <u>darbų kolonijai</u>	<u>4862/</u>	<u>Teisinė Registracija</u> <u>ISAKIMAS NR. 304</u>	<u>36</u>
	<u>Sakste 1 P - pagal medienos</u> <u>Einamoji</u>		<u>nuvolyjimus</u>	
98.06.25	<u>VI prie Alytaus miesto savivaldybės</u> <u>reikimo patalynės darbu</u> <u>kolonijai</u> <u>patalynės reik</u>	<u>4862</u>	<u>Teisinė Registracija</u> <u>ISAKIMAS NR. 304</u>	<u>36</u>
			<u>98.06.03</u>	<u>butas</u> <u>panašus</u>

Pastato charakteristika

Pastato charakteristika																	
Pastate yra				Pastatas prijungtas prie tinklų													
Data	rušys	pusrūdis	mansarda	vandentiekis	kanalizacija	centr. aus.	inžesto	grupinės katilinės	vietinės katilinės	šiluminis ir SEC	karšto vandens tiekimas	dujų	telefono	radijo tinklų	elektra	Slapo plotas	Kapital. rem. data
8.07.20	-	-	-	yra	yra	-	-	-	-	yra	yra	-	yra	yra	yra	2009	

Eil. Nr.	Konstruktyvinių elementų pavadinimas	Konstruktyvinių elementų, jų užbaigimo ir techninio stovio aprašymas	Data			Data		
			Lygtinasis svoris	Susidėjimas proc.	Vidutinis susidėjimas proc.	Lygtinasis svoris	Susidėjimas proc.	Vidutinis susidėjimas proc.
1	Pamatai	Betono Plytų, vidus tinkuota						
2	Sienos							
3	Pervaro	Plytė, tinkuota						
4	Stogas: konstrukcija dangą	Reolone Sutapointas						
5	Perdengimas	g/betoninės plotės						
6	Grindys	Betono, linoleumas						
7		Pagerinti apkausti reolono, sandukoidinis						
8	Ytilaus santechnikos ir elektros įrengimai	Kanalizacija, elektra						
9	Durys	Pagerinti apkausti						
10	Apdailos darbai	Papiranti						
11	Kiti darbai	Laipčiai, betono						
Viso lygtin. sv.								
Pastato susidėv. proc.								

PASTATO DALYS (priestatai ir kt.)

Data	Raidė	Pavadinimas	Stalchos metal	Pamatai	Sienos	Perdengimai	Stogas	Grindys	Langai ir durys	Apdailos darbai	Apsilaidas
85092	19/1	Priestatas		betono	plytė	g/bet	reolon	betono	popo	popo	cau
	28/1	-		-	-	-	-	-	-	-	-
	38/1	-		-	-	-	-	-	-	-	-
	48/1	-		-	-	-	-	-	-	-	-
	58/1	-		-	-	-	-	-	-	-	-

[illegible]

[illegible]

100.5 m. 09 173.203.

Number 13

Tikrina *Cell 5*

PASTATO RAIDE, C/P

LAUKAS SUSIDI

Pastatū vidaus plotų eksplicacija
Ulovo F. B. 1907 g.

PASTATO RAIDE				Inventoris: numērs				Miestas				Kvartāls				Skilpas			
85.09.20				Dzīv.				17				28				28			
Inventoris, data				Aukšto Nr.				Būto Nr.				Kambaru Nr.				Pataļu pavadītājs			
1				2				3				4				5			
1				2				3				4				5			
1				2				3				4				5			
1				2				3				4				5			
1				2				3				4				5			
1				2				3				4				5			
1				2				3				4				5			
1				2				3				4				5			
1				2				3				4				5			
1				2				3				4				5			
1				2				3				4				5			
1				2				3				4				5			
1				2				3				4				5			
1				2				3				4				5			
1				2				3				4				5			
1				2				3				4				5			
1				2				3				4				5			
1				2				3				4				5			
1				2				3				4				5			
1				2				3				4				5			
1				2				3				4				5			
1				2				3				4				5			
1				2				3				4				5			
1				2				3				4				5			
1				2				3				4				5			
1				2				3				4				5			
1				2				3				4				5			
1				2				3				4				5			
1				2				3				4				5			
1				2				3				4				5			
1				2				3				4				5			
1				2				3				4				5			
1				2				3				4				5			
1				2				3				4				5			
1				2				3				4				5			
1				2				3				4				5			
1				2				3				4				5			
1				2				3				4				5			
1				2				3				4				5			
1				2				3				4				5			
1				2				3				4				5			
1				2				3				4				5			
1				2				3				4				5			
1				2				3				4				5			
1				2				3				4				5			
1				2				3				4				5			
1				2				3				4				5			
1				2				3				4				5			
1				2				3				4				5			
1				2				3				4				5			
1				2				3				4				5			
1				2				3				4				5			
1				2				3				4				5			
1				2				3				4				5			
1				2				3				4				5			
1				2				3				4				5			
1				2				3				4				5			
1				2				3				4				5			
1				2				3				4				5			
1				2				3				4				5			
1				2				3				4				5			
1				2				3				4				5			
1				2				3				4				5			
1				2				3				4				5			
1				2				3				4				5			
1				2				3				4				5			
1				2				3				4				5			
1				2				3				4				5			
1				2				3				4				5			
1				2				3				4				5			
1				2				3				4				5			
1				2				3				4				5			
1				2				3				4				5			
1				2				3				4				5			
1				2				3				4				5			
1				2				3				4				5			
1				2				3				4				5			
1				2				3				4				5			
1				2				3				4				5			
1				2				3				4				5			
1				2				3				4				5			
1				2				3				4				5			
1				2				3				4				5			
1				2				3				4				5			
1				2				3				4				5			
1				2				3				4				5			
1				2				3				4				5			
1				2				3				4				5			
1				2				3				4				5			
1				2				3				4				5			
1				2				3				4				5			
1				2				3				4				5			
1				2				3				4				5			
1				2				3				4				5			
1				2				3				4				5			
1				2				3				4				5			
1				2				3				4				5			
1				2				3				4				5			
1				2				3				4				5			
1				2															

1	2	3	4	5	6	7	8	9	10	11	12	13	14	15	16	17	19
858420	1	1	20	Samuelino	Samuelis	1910							1912				
			21	dirbunas	dirbunas	1800							1800				
			22	-u-	-u-	1438							1438				
			23	-u-	-u-	127.54							127.54				
			24	cechas	cechas	253.24							253.24				
			25	neistys k.	neistys k.	9.90							9.90				
			26	kubine	kubine	33.26								33.26			
			27	cechas	cechas	176.76							176.76				
			28	-u-	-u-	283.19							283.19				
			29	dirbunas	dirbunas	7.01							7.01				
			30	-u-	-u-	6.14							6.14				
			31	sancalis	sancalis	9.50							9.50				
			32	-u-	-u-	4.35							4.35				
			33	koridoras	koridoras	5.73								5.73			
			34	sancalis	sancalis	51.68							51.68				
				viso I Quarta	viso I Quarta	161342							1398.19	215.23			
				koridoras	koridoras	9.90							9.90				
				-u-	-u-	15.57							15.57				
				-u-	-u-	9.96							9.96				
				viso antrepatije	viso antrepatije	35.43							35.43				

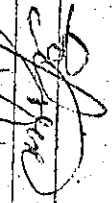
Sudarė  Tikrino 

59 mēn. 20 d.

LAUKAS SUSIOTI

Pastatų vidaus plotų eksploikacija

T. Rimšys

PASTATO RAIDE		inventoris numeris	
Miestas	Kvartalas	Skaitymas	Skaitymas
Ulytus	117	28	

Inventoris. meta	Aukšto Nr.	Buto Nr.	Kamborio Nr.	Patalpų pavadinimas		Dėklas plotas	Gyvenamas					Istaiga		tame skaičiuje		tame skaičiuje		tame skaičiuje	
				patalpų paskirtis	kam naudojama		gyven. kambor. plotas	tame skaičiuje	naud. negyve- namas	tambut. technik. patalpa	negyv. tūris	pusias.	pagalind. plotas	pagalb. plotas	pagalind. plotas	pagalb. plotas	pagalind. plotas	pagalb. plotas	pagalind. plotas
1	2	3	4	5	6	7	8	9	10	11	12	13	14	15	16	17	18	19	
25.09.20	2	2	1	administracinis kabinetas	1654						1654								
			2		-4-	1793					1793								
			3		-1-	62.12					62.12								
			4		-4-	1981					1981								
			5		sanuolė	985						985							
			6		kabinetas	42.94					42.94								
			7		-1-	2360					2360								
			8		-4-	30.28					30.28								
			9		-1-	2764					2764								
			10		-4-	28.12					28.12								
			11		-1-	21.27					21.27								
			12		-1-	2306					2306								
			13		-1-	2387					2387								
			14		-1-	1449					1449								
			15		-1-	37.13					37.13								
			16		-4-	3446					3446								
			17		-1-	3146					3146								
			18		-1-	4195					4195								
			19		WC	2.73						2.73							

